

## ALL. A Organigramma nominativo di IIS CERT

È riportato nel seguito l'organigramma nominativo di IIS CERT, compresi gli organi e le funzioni coinvolte nelle attività di certificazione.

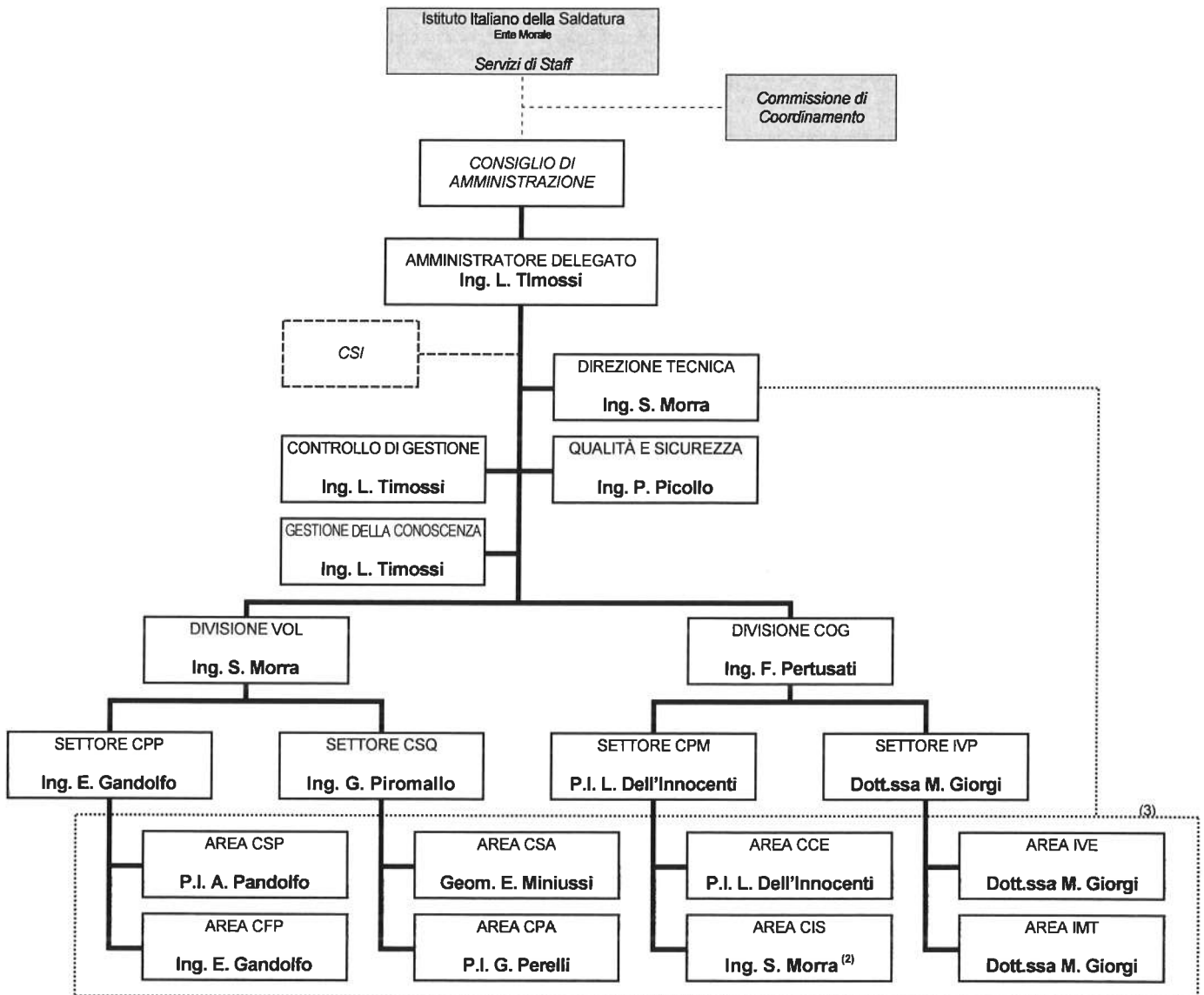

RSPP: Ing. P. Piccolo

Altri PM <sup>(4)</sup>: P.I. E. Birello (IIS); Ing. S. Botta (IIS); P.I. R. Della Ragione; Ing. G. Mannello (IIS); Ing. G. Mariggiò (IIS).

Referenti Funzioni di Staff:

- ) Gestione della conoscenza e Comunicazione: Sig.ra L. Marongiu
- ) Controllo di gestione - Gestione commesse (rif. § 4.7.3, a)+e)): Sig.ra F. Grillo
- ) Controllo di gestione - Fatturazione (rif. § 4.7.3, f)): Sig. D. Fanelli
- ) Controllo di gestione - Acquisti e Riscossione Crediti (rif. § 4.7.3, g)+l)): Sig.ra R. Durelli

Referenti Funzioni di Segreteria Tecnica:

- ) Area CSP: Sig.ra L. Fiorello
- ) Area CFP: Sig.ra L. Marongiu
- ) Settore CSQ: Sig.ra A. Grattarola

Note:

- (1) i nominativi dei componenti del CSI (Comitato per la Salvaguardia dell'Imparzialità) sono riportati nel documento CER\_QAS 012 E.
- (2) ad interim.
- (3) la parte in tratteggio fine indica dipendenza tecnica.
- (4) oltre ai Responsabili di Area e di Settore.